大清光緒三十三年二月十一日 即西歷一千九百七年三月廿四號 禮拜日 第五千零四十七號 第一張

明治三十八年二月二十四日第三種郵便物認可 每日出版

SIN WAN PAO LTD. SHANTUNG RO[AD]

# 新聞報

上海英租界望平街南即山東路一百六十二號門牌

本館分設蘇城閶門內都亭橋

外埠寄報價目：外埠內地各處如有人願代本館分銷者，但有的保可函至本館，房寄報如紙價一二分，則請照開列價目寄費發行交下。中國境內逐日寄全年五元四角，半年二元七角；外洋各埠逐日寄全年十元八角，半年五元四角。

如蒙定閱本報者，請照前佯價目函寄本館帳房，逐日郵寄無誤。

新定告白刊例：頭等前告白以一行起碼，第一日每行七角五分；二等登於論前，即從前所謂長行，告白以一行起碼，第一日每行二角五分，第二日至第七日每行一角，第八日起每行八分；三等登於新聞之後，即從前所謂告白……（以下細則[illegible]）


## 本報目次


第一張 上諭 論說 本館專電 中外要事 米市要聞 各埠聞新

第二張 各埠新聞 賑務彙錄 各國新聞

第三張 本埠新聞 華洋訟案 善舉


## 電傳宮門抄

初十日 召見軍機大臣及劉元弼

## 論說

### 說殺人

空氣。一殺人之機械也。地球一殺人之砧俎也。往古來今一殺人之運會也。所謂政治家宗教家營造家實業家一切英雄不世出之士皆殺人之刀斧手也。是故其立國愈久者其殺人必愈繁。其開化最早者其殺人亦最酷。自獉狉以迄今日。環球而國者奚啻千萬。此千萬國中能巍然獨立而不爲他族所侵入者不過什之一焉。不爲他族侵入而又有操縱世界之能力常居優勝之地位者更不過百之一焉。夫猶是土地。猶是人民。猶是主權。三要素俱備而國不能垂諸久遠。則何以故。曰工於殺人之術者罔不強且興。短於殺人之術者罔不弱且亡。歐洲十九世紀以前殺運大啟。南北美之衝突。羅馬新舊教之交爭。法蘭西之大革命。斷尸橫野。積血塞渠。漫天捲地之風潮。幾遍百數十年。而其勢正未有已。迨念世紀之新天地出。列強皆持均勢主義以實行其鐵道政略。工商政略。殖民政略。而爭雄於太平洋岸之舞臺。於是殺人之技日精。殺人之禍益烈。舉人羣中之事事物物。大而學術思想人心風俗。小而文藝技巧一名一器。皆含有殺人之質料以待其機而暴發。我國號稱識時俊傑徒艷羨其政體民俗光華燦爛。而烏知彼朝野上下間絞其腦髓敝其舌涸其思慮疲其手腕。固無日不殺人。嗚呼。吾爲此懼。

[illegible]懼乎。懼夫西人有殺人之資格。而中國人則有被殺之資格也。自有歷史以來。其間殺於異族。殺於水火。殺於夭殤疫癘。至今可得而數之者。固非更僕所能盡。經一次之大殺。必有無量數之愁苦慘痛深入吾民之腦中而莫之能解。人烟斷寂。村屋邱墟。殺人後之現象往往如是。而求其粉筋膏骨。肉離犧牲百萬人之生命。而終購得莫大之幸福者。則吾上下求索而未之見也。然爲殺於人之人猶可言也。非殺於人而爲自殺之人。則爲算式上[illegible]例。瀛海交通。白種人視線所集。羣注意於亞東大陸。思竊嘗一攫爲快。我苟能儲養實力。未始無防禦抵抗之法。乃一交涉之起殺人。爲修好。一教案之興殺人。以爲抵償。事至無可如何。不恤以同胞之[illegible]肉頭顱。爲研究國際法學之資料。元元何辜。而遭禍竟至於斯極耶。[illegible]觀近數年間。殺游勇。殺會匪。殺徵兵。殺留學生。殺之原因不一端。殺之方法亦各異。而殺之手段則無非自殺其同類。今者各處搶米之事又層見疊出。爲保全治安整齊秩序計。不得不又開一殺飢民之世界。而嗷嗷待哺哀哀無告之氓黎。不爲溝中瘠。必爲刀下鬼矣。夫米穀所以自養也。運載出洋以養人。而自絕其食。是自殺也。大批出洋。每食不飽。而又屯積之。使之紅腐於倉。或被搶而傾棄於河。使餓者愈餓。是亦自殺也。爲絕之食而使之不能不自殺。其同類爲其自殺同類。而嚮類亦從而殺之。則固非[illegible]人[illegible]殺而自戕爲自殺之資格。嗚呼。教養失其道。徒以刀鋸鼎鑊迫之。使不爲亂。將見一呼百嘯。一起百奮。秩世變之亟。有不俟蓍蔡而決者。

## 本館專電

### 俄使調查蒙古路礦

○北京初十日專電云。俄國商務大臣游歷恰克圖。調查恰克圖至庫倫之路線及依羅河之金礦。

### 借漕交部速議

○北京初十日專電云。軍機大臣面奉諭旨。端方陳夔龍等電奏米價翔貴。請再緩運蘇漕二十萬石。平糶等語。著度支部速議具奏。

### 諭查蘇省積穀實數

○北京初十日專電云。軍機大臣面奉諭旨。前據內閣學士吳郁生奏請開倉平糶等語。地方官倉義倉原爲備荒之用。江蘇省各屬此項倉穀實存若干。現在已否動放。著該督撫迅即查明電奏。欽此。

### 准浙省採運米石免稅

○北京初十日專電云。浙撫張電奏請赴蘇皖粵三省採購米石。經過沿途關卡概免納稅。奉旨。蘇皖兩省同一缺米。著毋庸議。至赴粵採運。著准免抽收厘稅。

### 准浙省借路欵平糶

○北京初十日專電云。浙撫張中丞奏請息借浙江鐵路公司存欵三十萬元購運米平糶。俟鐵路需用。即行撥還。奉旨。著照所請。

### 鳳凰匪首未獲

○盛京初十日專電云。鳳凰廳因放荒激亂。現已平定。惟匪首鮑成順尚未拿獲。趙大帥已命盛軍速捕。

## 中外要事

### 陸軍部派員赴美賽會

○美國泥爾金泥亞漢埠于本年西四月在該地開會比賽各國新式軍械。年前經駐京美使照會外務部。請中國派員前往赴會。由外部轉咨陸軍部查照辦理。現陸軍部已派定京旗第一鎮第一營蕭管帶良臣前往。嗣因蕭升第一標統帶。公務忽忙。無暇脫身。稟明鳳都統轉請陸軍部另行委派。現已改派陸軍第二鎮王管帶玉錦前往。並委員代理。不日即束裝航海赴美觀賽云。

### 奏撥鐵路餘利贖回新奉鐵路

○直督袁宮保奏請以關內關外兩鐵路及京津鐵路餘利四百三十四萬兩向日本贖回自新民屯至奉天之鐵路業蒙俞允。

### 鄂督電催撥津鎮鐵路

○鄂督張宮保關於津鎮鐵路事曾屢電郵傳部及直督袁宮保力爭收回自辦。聞日昨又有電致袁宮保


大清郵政局特准掛號認爲新聞紙類

新開英商 長樂洋行專接拍賣事宜 本行開設……[illegible]

名醫同滬 [illegible]

甬市商業體操會廣告 [illegible]

追緝懸賞 [illegible]

新到 廣東撈綢雲紗批發 [illegible]

中國通商銀行代收江南振捐七項常捐告白 本銀行現奉江南振捐總局…准…可也 [illegible]

招商局新昌輪船准於本月十一日禮拜日開往長江各埠 [illegible]

白塔港…每月十五等日寓上海 [illegible]

業成公司發息廣告 [illegible]

綸華公司在股諸君鑒 啓者本公司自去年九月底……[illegible]

浙路公司第二次股東會定期廣告 本公司股東第一次係上年九月在杭州舉行，本年第二次會期，應在上海舉行……於四月初十日……[illegible]

浙路公司定期發息 本公司優先股於上年十月底截止……[illegible]

首創 真不二價 於正月十四日開市 特別放盤 全用頭莖本……[illegible]

大風鑑名家小神仙返滬 於二月二十日開張 [illegible]

神州日報社廣告 本報經始彌年，力求完備，定閱諸君，…月二十日發行，送閱三天，送登告白七天 [illegible]

曹滄洲門人尹仲遐精理咽喉內外方脈今寓四馬路南書錦里寶昌祥珠花店內應診

大略謂津鎮鐵路既有可收回自辦之機即宜設法速籌鉅欵早日興
[illegible]督復電云已與郵傳部磋商擬集津鎮紳商擬議担任路欵
[illegible]辦理修築公關籌桑梓務望協力合籌鉅欵以期早日觀成云云

**象山土匪與官軍開仗情形** ○近日象邑土匪均屯聚溪口地方盤踞古祠冷廟之中爲官軍偵悉立卽拔隊於初四日進發兜捕該匪見有官軍遂卽開槍抵抗拒傷練軍二名練軍亦格殺土匪二名並燬古祠一座燬爲烏有遂獲匪夥多名解歸象邑分別羈禁聞有餘匪仍在白巖山上歇宿受經謝管帶率隊往剿矣

**象山匪亂公牘補錄**

甯道准英領事函札府縣文　札甯波府知悉本年正月廿七日准駐甯英領事麥函開據教士海和德稟請頃接象山新橋教堂函稱教堂無故被燬並傷斃華教士二人傳聞象山縣令亦因此案不知匿避何方教堂可危懇照請保護等情前來合亟函致查照迅速實力保護等因准此查該處教堂究被何人焚燬如何起衅因何傷斃華教士二人爲應查明確情速爲彈壓解散實力保護以免滋事除咨請提軍門酌撥弁勇前往彈壓保護並飭象山縣遵照外合亟札飭札到該府卽便遵照飭縣查明被燬起衅情形迅速會同營汛嚴拏首要解散脅從一面將各教堂教士切實保護毋任滋事仍先將查辦緣由尅日馳稟察奪勿稍率忽大意致干未便切切特札

象協轉稟浙提文　（上略）據石浦營都司方智仁稟請現由紳士來報西南鄉白否岩大泥塘中泥街等處有土匪聚衆號稱王錫彤黨來復仇教之說當卽會同巡查並派弁前往密爲探訪應如何佈置伏乞迅示

又據兵丁周維鑫等禀本月二十四日（謂正月）花洋坟山新橋頭地方有土匪竪立白邊紅旗內書保國安民又小旗數面均書助清滅洋字樣聚有數百人形似招募黨羽旁晚拔旗依山而行不知去向探悉土匪石大土一名係白岩下坟山人云

又據關頭汛外委黃貞昌遣兵來營面禀本月二十四夕有土匪每隊五六人背立長竹桿一枝並無軍械約有十餘隊由新橋地方經過口稱來復仇教兵民不必驚惶向南而去並據本城各紳士來署面禀請兵防堵以安地方等情前來卑職竊查本城一帶民心因此異常驚駭甚至挈眷遠避象山黃令來甯雖經卑職飛飭都司等嚴飭各汛弁實力防堵以免疎虞並令派兵弁在城鄉內外彈壓巡防終恐難以得力惟有仰懇憲台俯念象山係海疆重地迅賜飭調防勇來象合力防堵以靖地方而安民心云（下略）

甯府鄉廳稟各憲文　（前略）卑職奉委確查象山匪擾情形等因遵卽星夜整裝起程沿途偵探均尚平靜廿九日未刻抵象閱新橋地方耶穌教堂廿六日被匪搗搶念八日巳刻代行典史俞懋材邀同蕭教士帶差前勘並木匠數人前往修估廿九日早晨俞典史回署順道赴泗洲頭墻頭一帶巡查中途遇匪百餘人將蕭教士及俞典史並書役多名一併捉去關禁溪口地方本日早晨象協喬副將適派魏把總帶兵百名分路下鄉巡哨期以今夜由溪口回城現已商由喬副將傳令魏把總折赴緝救提軍門委派常哈官帶來之兵頃亦出城放哨至查該匪蹤迹忽東忽西廿六七日數之僅八十餘人今日逾百餘人持梯者不過二三十人帶船三艘往來西南沿海村莊索飯擾[illegible]新橋教堂民間並未擄掠船上豎旗黑書助清滅洋字樣之[illegible]散佈謠言聲稱廿六日祭旗廿八日進城以故城內居民驚惶紛紛遷避城爲之一空現黃令公出俞典史尚未救回匪雖不多而日後情形殊難逆料應請大人迅賜咨商提軍門多派練軍並咨英領統酌派水師分道赴象山一面電飭黃令迅速公回以資鎮懾象邑紳民無任迫切盼望之至（後略）

**載運華兵往黑龍江** ○初九日東京電云由新民屯運華兵往黑龍江之事由明日起月底（西歷）止譯字林報

**脫國將逐華工** ○初九日柏靈電云脫國政府已預備逐漸驅逐礦中之華工矣譯文匯報

## 米市要聞

**委紳勸諭囤戶平糶** ○近來各處搶米之案層見迭出亟應設法維持並訪聞各處產米之區囤積之戶甚多現已遴委江南商務局參議惲觀察祖祁馳赴各處調査此項囤戶並設法勸諭平價出糶以期流通

**米販紳通** ○松郡米價昂貴奉府戚太守華婁兩縣令邀集各紳商傳諭各米行平價變糶並由婁縣王何大令將米販黃二葉二王勝亭蔣壽生朱小信等派役提究價稍跌落旋由黃等設法運動幾卽冰消日來米價仍舊有增無減

**泖西搶米案餘聞** ○聞泖涇鎮搶米一案當奉提台劉軍門陸續派兵並飛劄營某弁勇等前往彈壓竟不解散因由軍門於本月初八日帶勇兩哨飽裝藥彈飛往拿剿又松府戚太守亦追隨而往

松江府戚太守查悉所屬迭出搶米之案因稟准提台劉軍門撥派營兵在上海華亭青浦三邑交界之處駐防一面札飭上海縣王大令遴派年輕得力差役十餘名諳各要隘嚴密查察以免再起搶米風潮

青浦縣張蓬仙明府下鄉詣勘被饑民[illegible]聚衆衝突以致差勇受傷一案前日午後明府親率營兵差勇在張土廟地方拘獲是案要犯三十餘名均帶回收押

道轅衛隊管帶胡祥林都戎奉道憲委赴各鄉察訪搶米之案並拘拿首要在案茲悉都戎連日在盤龍諸翟七寶泗涇各鎮分別調查事擬拿首要已經逃逸無踪都戎乃於昨午回署稟報

**幸免被搶** ○江蘇海運各屬漕糧因被搶米匪徒在西北鄉莊家涇地方攔劫一案業經江南提台劉華軒軍門會同松府戚太尊帶領炮艇數艘在七寶一帶履勘詳查並分札各屬飭拿搶匪嚴辦糧道陸申甫觀察復電稟蘇撫撥派飛划右營歐陽子林都戎押運糧解之米到滬前晚行抵紀王廟左近聞有大帮饑民勾通流匪在路截止都戎急命哨弁稟報道台瑞觀察糧道陸觀察立即札飭營縣各派通班勇差馳往彈壓護解到申

前晚關道瑞觀察查得西北鄉計王廟虞雞墩地方有糧米船數只在彼停泊多日不敢行駛來申深恐中途被搶是以札飭王少谷大令星夜飭差前往保護昨晨該糧船已安抵滬江矣

近有蘇常等處結伴開駛來滬之糧米船及白米船共有六七十號皆由炮船營兵沿途保護而來及抵上海縣境本縣王少谷大令即派差前去照料

**獲犯無着勒賠漕米** ○松府戚太尊訪悉搶刼糧米船戶朱二寶等所遇之漕糧爲首者實由某甲匿迹泖南馬頭札飭本縣會營拿解究辦等因大令即於前晚派差馳往查拿並無踪影遂回縣稟復並經糧道陸觀察分札各屬及松府戚太尊詢後如果再有匪徒搶刼者查明在何縣地界所刧即惟該處州縣官是問勒令賠償以重正供而免懈忽

**具保案犯勒拿匪徒** ○本邑西北鄉莊家涇被搶米船七八艘案內之要犯朱晉邦朱殿生及范子樾秦琴成張雲舟王鳳祥等各圖地保皆奉本縣王大令訊責收所在案昨午忽有某某等各紳士到縣稟求大令可否將朱晉邦范子樾二人具保出外往拘羽黨大令准如所請飭將晉邦一犯暫交該董保去餘則不准

**販米案尚未訊實** ○某甲等二人販米出口被嶺浦汛查獲經昭文縣稟報滬道諭飭偵探楊金山往提去後茲悉楊到彼後查知此案甲等供尚不實一時難以解滬是以楊於昨午回申銷差

## 各埠新聞

**[illegible]督新協餉獎敘單**

護江[illegible]蘇布政使濮子潼　前護江蘇巡撫江蘇布政使效曾　現任[illegible]使前署山西布政使豐伸泰　前山西布政使張紹華　頭品頂戴前任湖南布政使調補雲南布政使劉春霖　安徽布政使馮煦　卸任陜西布政使樊增祥　現任湖南布政使英瑞　卸任山西布政使前河東道吳匡　前兼署江蘇布政使蘇松糧道陸鍾琦　二品頂戴湖南鹽法長寶道朱延熙　二品頂戴前任湖南糧儲道調任湖北荊宜施道陳夔麟　山西候補道張煥　山西奏調委用道沈林一均請　旨交部從優議叙　前護江西巡撫江西布政使鄧浩請　賞給三代正一品封典　前任江西布政使卸任按察使陳慶滋　前署江西督糧道升署安徽提學使沈曾植均請　賞給三代一品封典　花翎三品銜江西督糧道錫恩請　賞加隨帶一級

**考優頭場揭曉** ○江寗提學司陳子礪文宗於前月念八日考試優生頭場已于初一日揭曉共取三十名即於初二日仍在下江考棚覆試其覆試題錄下　試行地方自治法制議　導經芻議　此次實屬優額共十五名日內即可發榜

**粵督咨調陸軍上級官** ○頃聞江督接粵督咨文擬調用南洋第九鎮十七協統孫銘及督練公所兵備處總辦許寶英兩員赴粵幫辦新軍江督尚未回復

**委借華欵助振** ○外間傳言江督端午帥委鹽巡道朱菊尊觀察赴上海籌借洋欵一節茲悉江督前派朱觀察赴滬實因開辦春振需欵甚鉅故委觀察向華商籌借若干萬以資接濟并無初意擬借洋欵之說

**打撈京鉛** ○川函云押解京鉛船委員德二尹去臘由瀘押鉛船二隻行至距渝城三十里之李家沱灘上船即傾覆失鉛約千餘塊現在督同水夫打撈催獲鉛二百餘塊云

**委紳總理礦務** ○湘省礦務自光緒廿九年經趙中丞劃分中南西三路總公司除官礦外均歸商辦所有總理三路礦務公司及西路公司現已委派湘紳錫仁辦理並經奏明立案聞二路尤以辰沅永靖礦務爲最繁云

**錫礦起色** ○湘省礦務日見發達現在辰州府沅陵縣花岩山地方周圍數十里均產錫礦兼含金砂由西路公司集資開辦錫砂價値現又驟漲數倍以致開採不遺餘力礦丁日益增多已由公司募練礦兵彈壓並選舉董事督理一切矣

**戲園復盛** ○湘省麗仙京班戲園去冬開演未久即停現復就城內福源巷重行開演忽有營勇在內橫鬧肆行衝毀警局又欲封閉經該園主情願月加捐費二十元始寢其事

**犒賞彈壓得力軍士** ○湖北悅字軍遣散時大起風潮幾釀巨禍一節已紀本報茲聞張統制彪以當日未致釀成亂事者實緣於各標營軍士彈壓得力除隨帶之衛兵每人賞洋一元外並另賞各標營兵洋四百元以資鼓勵

**革命黨解省** ○漢口督捕營哨弁徐升近在長沙拿獲革命黨土有勝一名解至鄂省

**甘肅臬司到鄂** ○漢口函云新簡甘肅臬司前任蕪湖關道馮星垣廉訪現由皖來鄂日內即乘火車入京陛見

**鄂督批沙市寃獄** ○鄂屬沙市地方裕成美錢商廖如川去歲因圖謀余毓香之妻胡氏爲妾遂誣控其夫行竊致逼令胡氏自縊江陵保甲委員韓倅沙市巡檢李德恍均私受廖賄釀成人命事爲鄂臬梁廉訪所訪聞派員查明將一干人犯及保甲委員沙市巡檢提省訊鞫特具詳鄂督張宮保請示奉批云

據詳已悉此案裕成美錢店被舖夥戴少全竊花票二千餘串該錢商之子廖紹庭輒展轉索引余毓香知情到保甲局具控該局委員通判[illegible]琦遂將余毓香之妻余胡氏提訊發保看押又因廖紹庭賄令保人[illegible]重復提回還押勒交其夫該民因差保凌虐服毒自盡沙市巡檢李德恍賄和移屍各等情保甲局之設所以盤詰奸宄查緝街市容隸防火止鬥彈壓地方若舖夥私竊店東錢物逃走此係該商舖內之章其中有無別項情節尚不得知此與保甲局何涉戴姓竊錢與余姓之妻何涉乃韓倅爲之一再提押巡檢李德恍并敢賄和移屍該兩員爲錢店之奴隸直儼實屬卑鄙昏謬惡劣已極沙市商賈驕橫役使官吏最爲向來惡習至於逼成人命則市儈之橫暴蔑以加矣至江陵李令一切付之不問實大負委任荊州府斌守事後之稟亦殊無以自解除韓倅李巡檢業經撤差飭來省聽候參處外仰按察司即飭該印委將廖紹庭何廉子迅速拿解來省并傳提案內要證嚴審詳辦如廖何兩犯拘拿不到即惟江陵李令是問此繳

**英領電詰撤換統領** ○贛函云昨日贛撫瑞帥得九江英領事倭訥君來電略云常備軍隊上次擅入租界當經函致統領陳得龍嗣後如未預先知會該兵隊不得任便出入乃昨夜今日仍有該軍一營率帶數十餘人執令持槍出入租界實屬不合特此電請貴中丞即將統領陳得龍撤換並飭後任遵照嗣後該軍隊伍行走租界如未預先知會則不得仍前違背租界章程云

今日尚有緊要新聞在本報第二三張如送報人或有遺漏即向追補

## 世醫留滬

寧波江東周氏精外症喉風諸科傳授五世名播六邑其哲嗣煥君學術深邃尤能三折其肱今者偶遊申江同人投轄挽留以滬上人烟稠密疾苦衆多力勸懸壺斯土以廣行其術茲寓六馬路仁壽里二弄天元參號內 同鄉周金箴朱葆三李書等公啟 ……請一試診庶知名下無虛也

## 緊要告白

小號所用之同事長秀不齊善良者照舊錄用作弊者送官究辦恐根株未清仍有惑亂不得不從事防維此後小號與各寶莊號往來銀員總以送到即須檢點後蓋印爲憑否則即係自誤請向經手人追問與小號不涉恐未週知特此登報佈明以免後來爭論 上海同茂盛號主啟

## 邵安康鑒

姻期伊邇請速返申萬勿遲誤而免汝家老幼憂慮見報即速登報通知

## 城內老萬泰聲明

敝店號事沈君亦今因另有高就請沈君理直與城內萬泰不涉恐未週知特此佈聞

## 招買舊料

啟者所有各港路第一號洋房大小房屋之舊料欲全行售去如欲承買者請詳細情形者請至本行接洽可也 廣東路第十號洋行 芳公司啟

## 儲餘英文夜館遷移並招生廣告

本校開設北京路清遠里本校內茲因晚間出入不便特移至清遠里外蘇州路祥泰不行右鄰並添聘教員分設文法讀本各班學費每月洋七元有志者從速入學無額滿見遺報名處仍在清遠里本校內

## 遺失浙江路股票息單聲明

本宅購得七百二十號浙江鐵路股票一紙息單附近忽遺失恐有別人或買或作抵押除向鐵路公司聲明另給外合再登報通知此項股票無論出沒作廢紙 袁與趙小漁謹告

## 立愈遺精金剛百鍊丸

家藏經驗奇方 咸稱天下無雙 遠埠函購 郵政局寄

精者人身之精華也精固則強精竭則亡關係何等鄭重世人之患遺精者實因戕伐過度相火妄動或交媾之際忍精不洩或濕熱鬱結心腎不交以及忠慮操心致有精關不固夢遺滑精由此起矣知精乃儉子豈任滑洩若不早爲醫治不但有碍嗣且從此精神疲倦腰膝酸軟耳鳴目暗百病叢生甚至促夭壽無限雖欲設法求治苦無對症方藥本局家藏經驗奇方保坐享延年益壽不啻所傳名曰金剛百鍊丸無論有夢無夢親鬱流精未嬲先洩以及精滑精等症投服三日之後包能精關堅固諸恙咸瘳功能固精封髓種子壯陽屢經試驗百無一失凡衛生者幸勿觀望至貽後悔 每小盒洋一元每料一大盒洋四元〇另製第一馳名遺精一帖膏功與上同〇每張洋七角若膏丸並用功效益彰無論年深月久百藥無效者能服丸一料可包永遠斷根世上無此神仙丹也 上海三馬路四市王成戲園後〇錬實大藥房發兌

## 福新昌布號遷移廣告

本號向在法馬路南誠信里對門開設有年自運各路清藍布疋貨真價實久已馳名今因弄堂狹窄遷至新北門外永安街三德里第二弄第二石庫門內另立公司批發照常交易荷蒙各寶號惠顧請認明此佈告

## 聲明遺失票根

茲啟者小號瑞恒記向業磁器開設始蘇近因景鎮所寄下貨物票根之多事明訂之適遺失往來根遺失無從稽查一時難知其有無多寡恐有不法之徒藉此作票根冒充出售貨票等件恐未週知用特登報聲明謹啟

## 日商大和洋行謹告

啟者本行辦運日本門司各港以及塘津各種之煤在申售賣辦理多年今特聘請實辦華商金君繼爲本帳房經理日本門司各港塘津來煤進口等事如蒙各寶號局廠行號或定或現賜顧者請向本帳房接洽可也其煤無不價廉物美格外克己荷定訂明是當遵趕速決不誤期特此佈告謹聞 上海四川路六十四號大和洋行帳房

## 上海二馬路祥發棧提貲助振

鄙人上年因事赴海州目睹該處災祲之苦不忍言狀以力薄未能盡力春間又承振撫本棧應收各貨資每日每件提出洋一角助振雖係涓滴之微然集腋成裘亦可稍濟一時之急也 諸君所心許乎除已寄滬地振局外特此登報 祥發棧主人謹白

## 梁山救平

梁山古稱盜藪雖壽張轄境近連我州西南山外圍土寨所在十餘里寨中向苦數十村莊近來匪徒附近之衆出不窮之乘間勾結民四出劫掠每年秋冬之交其患尤甚我州民惶恐無措幸新任黃刺史莅任以來蒞任之初即諭各紳士勸辦團練並移知各鄰封約日訂期夜分會剿防禦賊賊甚夥乃親率勇丁分路督隊往剿擒拿匪首等……

## 始創圖畫日報出版特別廣告

本報之創辦伊始各省訪員尚未聘定凡上海各處之新聞以及商情劇場等要件均照常刊登……

## 保人受累聲明

……

## 諸君公鑒

蘇州諸元莊改牌恒泰……

## 小兒病易治

京都同信堂兒科聖藥 保赤萬應散 舖在上海西德安三里崇儉堂發兌

保赤散〇專治小兒百病靈驗神速異常〇夫小兒病易治原無七情六慾之感只有風寒食積熱痰五端而已病者由五端而起當早治之若小兒傷風咳嗽或初發寒熱或驚啼或吐瀉或急慢驚風等症……

## 須辨真假

普益大藥房經理 戒烟亞覇蓮花

一元〇每打十元〇批發一打〇另送二聽〇購者留心左右奸商〇隱戳牌號亦名亞覇蓮花〇依樣葫蘆男盜女娼

## 莫釐三善堂催柩回籍

本堂寄柩例定一年爲期茲因逾期之柩屢催不能回籍……

## 永濟善堂送診毒門條規

## [redacted]

## 廣東彭壽堂包醫戒烟永不再發〇假冒日多賜顧認明地牌爲要

## 瑞記洋行遷移廣告

本行開設上海專運出口各貨歷有年矣現有本廠特派必力哈洋人來申添辦進口五金洋廠雜貨呢絨疋頭泰西綢緞洋酒食物等貨價廉物美無不效勞來貨限期不悮如有安實行號均可放帳一概本棧出貨以廣招來 貴客賜顧者請至南京路十七號二層樓上面議可也此佈 瑞隆洋行必力哈謹白

## 敬告哮喘氣急者慎勿自苦

義南崔氏攢香處藥室〇厥名崔製哮喘氣急仙丹 設在上海盆湯弄新橋南塊見洋貨轉灣約十餘家根德里內

## 治白濁〇治楊梅結毒〇治精聖藥

## 九九奇方開竅達聽丸

## 金不換

此丹乃太醫李君傳授之秘方爲本藥房一家獨得命名爲金不換其所謂一經品題聲價十倍者此也……

儒醫汪麗棠精理男婦大小方脈仍寓白克路龍飛馬車行後身十四號洋房內應診特啟

## 丹桂茶園
二月十一夜特煩名角拿手好戲

## 天仙茶園
二月十一夜特煩名角新戲

## 姑蘇新開 春仙茶園
十一夜准演登臺京都山陝超等名角拿手好戲

## 玉成茶園
十一夜減價正廳四角請看新戲

唐景雲 張玉月 呂春利 李韻秋 沈月樵 呂寶蓮 應春利 李韻秋 沈寶秋 時慧寶

五本三門街

扯府興嘉子寄園桑

## 春仙茶園
新排文武名角超等夜十一

## 群仙茶園
十一夜超等名角准演拿手好戲

## 翠仙茶園
新排特別時式改良新戲

浦東新出奇聞

# 許阿妹

二月十一夜准演好戲

## 玉成茶園
二月十一夜大減價正廳四角

# 呂月樵

海棠紅演新十八扯

何家聲 唐景雲 李春利 呂月樵 沈韻秋 王祥雲

# 逍遙津

十一夜新排五本新戲三門街

新湘舲 應寶蓮 沈韻秋 李春利 王祥雲 茄錫九

十一夜大鬧嘉興府當場出彩

# 唐景雲

十一夜准演小放牛

# 時慧寶

十一夜煩演桑園寄子

## 丹桂茶園
特請名角合演拿手好戲

# 孫菊仙 七盞燈

二月十一夜准演

# 夏月潤 小連生
# 小子和 夏月華

雙戰皖城 胡車盜戟張繡刺嬸娘

二月十一夜准演

開設在三馬路大新街口中

## 新開玉成茶園

特請名角連演十本三門街

# 三門街

二月十一夜准演五本

## 春仙記仁茶園
十一夜新排文武頭二本新戲

# 吉人天相

別開生面與眾不同

## 天仙茶園
新排勸世上格言

# 搖會倒票子

於二月十一夜准演

## 張園
海天勝處

# 邱鳳翔

特別彈詞

二月初一日起 每日三點鐘開唱

## 春仙記仁茶園
二十夜准演新排上中下集新戲

# 十命案

## 群仙茶園
重排改良連臺新戲

# 遊張園

擇吉起演

## 天仙茶園
新排特別改良新戲

# 十個大好老

## 春仙記仁茶園
新排文武連台新戲

# 強盜官

貪財被獲

排練純熟擇吉起演

## 天仙茶園

## 玉成茶園
初九夜起 大減價

# 王麗四角

禮拜一拍賣

# 寶和洋行

禮拜一拍賣

# 瑞和洋行

禮拜一拍賣）

日新機器洗衣公司

# 亮什洋行

禮拜二拍賣

# 亮什洋行

## 曾伯廉止痛藥油

此油專治風濕筋骨疼痛……

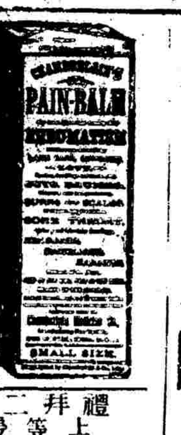

禮拜二拍賣

# 魯意師摩洋行

禮拜二拍賣

# 魯意師摩洋行

禮拜二拍賣

# 瑞和洋行

禮拜三拍賣

# 瑞和洋行

禮拜三拍賣

# 魯意師摩洋行

禮拜三拍賣

# 魯意師摩洋行

禮拜三拍賣

禮拜四拍賣

南美海騾皮

# 魯意師摩洋行

禮拜四拍賣

禮拜四拍賣

## 拍賣聲明

## 推股聲明

## 盤店聲明

## 新屋出租

## 發明遺失單契

## 接盤聲明

## 代呼籲伯

## 盤店聲明

## 工部局論
第一千八百三十四號

# 播喊洋行告白

## 議單作廢聲明

## 盤店聲明

## 吉房召租

## 吉宅出售

## 廠屋出租

## 聲明改正

## 招屋廣告

## 新屋招租

## 招租

## 遺失莊票

# 美生書館
# 軍營學界樂器

## 放大再減

## 告白

## 失竊

## 盤店聲明

## 廣藍布竹拷綢批發

## 邱吉昌靛行謹告

## 召租

## 同文堂小兒回春丹

## 維昌洋行

二月初十日進口輪船 禮拜六

二月十一日出口輪船 禮拜日

二月十二日出口輪船 禮拜一

二月十三日出口輪船 禮拜二

二月十四日出口輪船 禮拜三

二月十五日出口輪船 禮拜四

二月十七日出口輪船 禮拜六

## 接各省新聞

區學成立 ○蕪湖勸學所勸學員徐家聲君前在八都鋪鎮勸辦北一區西路小學業經成立就元梅菴爲校所後復會同區董潘翰臣君尹竟成君及教員婁楚坪君等復在濮家店鎮組織東路小學一所與西路小學并道而馳就降福廟爲校舍舉費君步階任君宗棠爲堂董陶君有生爲經理業於月初開課矣

幼穉園開學 ○蕪湖河南岸安徽公立女學附設幼穉園於本月初開學是日到場者計共六十餘人商會總理李仲絜觀察鐵路會辦孫季筠觀察邑尊沈翕齋大令亦往參觀

蕪湖商會開會 ○蕪函云本月初三日爲蕪湖商會開二次會議之期大關稅務委員梁麗泉別駕邑尊沈翕齋大令總理李仲絜恊理巫直才暨各業商董均到會籌議疏通河道雜貨商董潘伯和因米價日貴併提議積穀事件惟聞二事現尚無一定辦法

鄉民禀控鄉董吞賑 ○桃源縣鄉民禀陳上憲略謂桃邑被災極重民不聊生咸至清江浦就賑及奉資遣回籍持票赴局領錢詎局委面諭由董查明方能發給而紳董董守庭散賑不公有不上號不給種種情弊其藉此侵蝕肥己情跡昭然爲此禀請飭縣提董嚴辦以救民命云云

飢民賣女價被搶 ○清江浦覺津寺旁有飢民夫婦二人僅有一女年十四五經中人代售價廿四元當爲中人索去四元既而又向兩借不允遂糾同多人揚言索債將飢民夫婦打傷所得女價二十元盡被搶去事爲警察總局所聞已代爲追究矣

查明長興浮收糧折 ○湖州府李太守念茲禀長興縣漕糧折價照程安二縣一律辦理一案現經藩司信方伯批云察閱來禀長興縣浮收漕糧折價言之甚爲詳切惜該守當時竟爲趙以成所愚率以比未浮收禀復致令長民多耗數萬資察吏不明貽害如此可爲浩歎惟該縣前後任浮收糧價既明明有數可稽則民脂民膏豈容徒飽私囊仰現任楊守調查該縣征收紅薄核明浮收實在若干分別追繳解省以充地方公用所請嗣後長興縣漕糧折價永遠與程安二縣一律不得稍有出入並革除櫃蓋之弊暨將庫書劣紳漕規陋習一概禁革均應照辦惟請飭令援照武康收漕章程亦收秈米究竟是否可行吳止倫罪名應否准予減免即查明核議通詳飭遵

札查屯米 ○浙藩札飭杭州府以詐據錢塘縣程令賀清面稱聞鐵路公司有米穀多石以待善價等事殊覺駭人聽聞自係有人影射鐵路公司中人何致貪利忘義有損名譽如此此事究屬傳聞尚難據以爲證亟應查明辦理究竟屯積米石若干儲在何處刻日據實覆復以憑核辦

蘇撫整頓新軍規條　未完

一訓練須講求也　兵不訓罔知忠義兵不練罔知戰陣訓兵之道稽古善詳戰陣之法惟練乃精訓不率教必有律以齊之練非徒手貴有爲以資之[illegible]案誅軍侯孫武刑隊長紀律森嚴古今一致變車戰爲步[illegible]求精利[illegible]強爲勝[illegible]且出新奇而其要不外乎訓兵練技[illegible]也勢敬情而忘爲者也不可泥古亦不可輕因時釐其趨向訓練不厭精詳進其技能習練不辭勞瘁斯訓練之道得矣

一紀律須明也　軍紀者神聖不可侵犯軍無紀律不能成立故有紀律之軍隊人人以服從爲要務而紀律之能否實行則視乎將校維持之何若倘平日教育無方輕重失宜或用激烈之義或用放任之義均非正當蘇省前因創練未久而二標又以營房未成軍隊分駐數處難受完全教育故遇事原情非有所瞻顧而不繩之以法也即如前此暫行營規內有年假節假看戲不出資者罰禁營倉一條所謂年假節假係指　萬壽聖節及新年端陽中秋而言一年中只此數日不禁而不出戲資者尙有罰乃訪聞該標官長不能申明此意約束兵士竟以年節假之假字而任其與尋常之星期假混淆牽入公然星期假日數十成羣率意看戲實屬毫無紀律本應嚴究姑從寬免自此次申明軍律後如再故違定惟該管官是問決不輕貸且現在旣已遷進營房受同等之教育自應與各部隊共守齊一之法律查奏定懲罰制略內載無心過誤偶失檢察凡涉公罪應酌量案情輕重由該管官分別罰扣薪餉並按次記過及罰當苦工概免其按軍律治罪係於薄懲之中寓曲體之意倘官兵犯法係屬私罪則仍應按照軍律懲辦軍律者即通行之簡明軍律也茲已飭兵備處補行刊印即日領發到標務當一體遵照本部院愛兵如子執法如山各宜自愛切勿輕於嘗試

一本分須限制也　一入軍隊無論爲官爲兵士皆當專心軍事只知服從神聖不可侵犯之紀律而不得稍有旁騖凡外界社會均非所當干預試觀各國文明日進社會日增從未有軍人厠其間日本士官學校報紙亦不准觀凡留學生當久習知蓋軍人本分應爾也蘇省各兵多讀書士未入伍前或曾爲學會商會及他會之會員恐不週知茲特將軍人不能入會立會之理有三端特爲明白示之凡與會者或出資或出力皆所以盡地方之義務軍人捨身報國已荷國民莫大之義務不得再有所担任此其一也立會宗旨不外聯團體本軍隊即爲天然之團體若入他會其流弊必至放棄本軍團之責任解散本軍團之團體安望其守望相助乎此其二也開會演說議論沸騰軍人心思耳目最貴專一言行皆守軍律設混淆其視聽則學術難免紛歧此其三也是以軍人不應入社會各國皆懸爲厲禁至於就本軍隊中自行立會尤干禁令即宗旨甚善有心向學亦不宜任其立會蓋軍隊以統一爲命脈以服從爲精神於一將令之下不得自爲風氣倘不明此理自失軍人之資格自號文明適成野蠻騰笑五洲爲新軍辱凡紳商學界開設各會軍人概不得入本軍更不得自有會名如敢故違以不守軍律論此事已經第九鎮示禁在前茲不憚煩特摘錄其原文而申明之

財政困難 ○蘇省藩署庫內從前常存欵項往往七八十萬即少亦有數十萬近聞署中人云現在庫欵支絀祗存現銀十六萬左右且一切新政經費待撥之處甚多幾致難於應付蘇省財政之困難於此亦可見一斑矣

飭拿賭棍 ○蘇垣長邑北亨三圖小王家巷一人弄內某姓家前因坍屋壓傷多人經地保報請中路巡官陳大令親臨勘視各情已誌前報茲悉此事詳情實由流氓桂興糾率賭徒在該處抽頭聚賭人數過多壓力甚重因而坍倒[illegible]朱大地棍張金寶等十七人均被壓傷幸足等處而以某絲廠帳房之子李某受傷最重然不致有性命之憂事後該圖地保大盤以開場聚賭有犯禁令[illegible]局中以爲[illegible]就輕之計旋經陳大令[illegible]情形以該地保不應[illegible]首枷號示[illegible]勒限將桂興交出聽候訊辦又縣尊蘇大令查悉實情業經飭差訪拿各賭徒到案嚴懲

覆試師範出案 ○蘇省兩級師範學堂前曾考選師範經陸劬齋太守覆試在案現在此案已於前日揭曉豫科計取一百另二名三年畢業簡易科取一百另四名一年畢業惟須貼費五十元現聞擬於日內開學

機業公所可成 ○蘇垣機業組織公所早誌本報茲悉該業發起胡復生等迭次會議以每機每月捐費五十文約計城廂內外機戶不下四千餘家每年可收捐欵二千餘金之譜將來即以此欵爲開辦建屋經費並於公所內添設恤嫠善舉初級小學等情現在暫借回眞觀道院建設業已具禀府署並商務總會刻聞商會已允咨部立案一俟奉到批示即可成立矣

絲經漸漲 ○蘇垣絲經一業去年冬間上等絲經每百兩價在五十三四元左右每莊八十元左右詎知今年春盤逐漸飛漲目下上等絲身每百兩須六十元零上等經身每莊須九十元零較之去年絲價已漲至五釐有零經價則漲至一分多矣

廣文出缺 ○婁縣儒學歸廣文寅於本月初七日因病出缺聞府尊戚太守欲委華亭縣儒學高廣文暫行兼理云

定期操演水師 ○蘇狼福三總鎮所轄內外洋十一營水師炮艇均經陳李劉三總戎禀明劉華軒軍門定於廿五日取齊操演並札飭各該管帶屆期一律駛至吳淞以便閱操

劫案詳辦 ○寶山江灣東市田戶楊陸氏家於初三日深更時突來土匪數人破扉入內劫去衣物首飾約値洋二百餘金翌日即由事主恊甲禀縣當由王大令飭探往緝獲土棍金毛毛張咸生等三人並贓一件解署訊供屬實現已詳省核辦矣

縣令定期交代 ○周浦函云代理南匯縣方大令定於初十日接印視事舊任李繁璈明府一俟交卸後即赴滬接署上海縣事

## 賑務彙錄

江督電高郵州楊牧寶應縣尚令 ○接許九香觀察感電援宿遷在界首辦糶糧之李仲宣電稱該處土棍曾國安糾衆圖搶乙電飭高郵寶應保護等語速由該州縣等立即查明曾國安果有聚衆圖搶宿邑糶糧情事妥爲防護出境一面查拿滋事爲首之人審明稟辦仍電復督院　正月廿九日

江督電上海呂盛兩大臣 ○鹽電悉宿遷曹友與屠戶王玉之鬪敢不畏復聚鳴鑼聚衆滋鬧實屬藐法妄爲誠如來電若不嚴辦何能杜刁風此案以駭差曹友爲尤可惡已電飭劉令詳訊明確照刁民聚衆鬧賑爲首斬決例將其就地正法屠戶王玉之永遠監禁仍先在通衢枷號示衆俟賑務完竣再行收禁如此辦理懲一儆百祈即切囑馮筱青兄總與查別勿稍畏葸　二月初一日

江督電南通州恩令如皐縣周令 ○訪聞該州縣各鄉鎮米價甚昂行戶畏價不售而富戶居奇民將絕食應即由該州縣等查明富戶存糧勸令酌中定價平糶一面嚴禁行戶抬價居奇以濟民食而杜事端仍電復　二月初一日

江督電上海呂盛兩大臣 ○陳尚書諸公電悉蘇省[illegible]錫金被災各圩前曾由尊處撥給義振錢一萬七千串蘇撫官欵銀七千兩寗撥官欵銀三千兩以作散放冬振[illegible]用茲來電云災廣欵少萬分不足究係如何情形所短若干[illegible]能否[illegible]電復不敷之欵當飭寗蘇藩司合力籌撥以拯災黎　二月初三日

江督電徐州袁道台田太守睢寗劉樸生太守上海探送楊俊卿觀察淮安桂太守海梅生太守海州汪直牧 ○接張殿撰王太史許觀察電稱勘路報告飢民有食嬰之慘聞之駭異各屬冬振查放未久剌已接辦春振此等慘狀係在何屬必須確切查明希即飛派電飭各屬印委並轉致各義紳查明何處確有食嬰情事立即據實電復核奪其不通電之處速由排遞飭查勿稍延　二月初三日

江督電上海呂盛兩大臣 ○東電悉昨接陸尚書諸公電當即電商想邀察督以本地紳士查災恐有爲難或徇情之處擬爲確論錫金各圩上年曾放冬振究竟被災戶口若干解存振款若干以之散放春振不敷若干陽湖安孤鄉災情究若約需振款若干已電請筱帥選派妥員前往確查核辦如果需款過鉅當飭寗藩司合力籌助總以急救民命爲主亦不致稍分畛域也惟委員查災不甚可靠兩公於該處情形較爲周悉并望詳細電示俾有持循　二月初四日

安慶恩新帥電曾少卿觀察 ○電悉振欵又蒙湊集五千金交皖紳彙解拯濟災黎有加無已感佩奚如除分行司局外謹先電謝銘印初五日

## 各國新聞

開鑿龍道將廢議 ○初九日倫敦電云英相班納門君聲稱政府將拒開鑿英海峽地道之案因事或不安海陸軍將費無限耗費之欵也譯字林報

白人實成東亞律例 ○初九日倫敦電云司苗君以東亞例民之立法院聲言國內之白人莫不贊成此例反對案亦言願與政府協力而行常例於是停止此案實佈二次並寄交立法院以便斷日歸之譯字林報

英國派員查驗大文台 ○初十日香港電云英國派查去歲西九月十八日大風災患之委員已將報告刊布據其所開內有香港天文台之副天文師曾格君供稱各處之人皆以他處預知大風前進之途以控香港之天文台其中有引徐家匯大文台八月三十日之警報爲證者但記此警報之險因所載爲危險者反無危險其詳明平安者反有危險此雖香港亦接到徐家匯天文台之報亦不可以信賴也天文台總辦杜巴克君亦受辭並言無嫉言以攻其他之天文台不過他處天文台須多電信方佳耳須警報云譯文匯報

蘇彝士運河已通 ○初九日倫敦路透電云蘇彝士運河已通不致堵塞譯字林報

銀行折息已漲 ○初十日倫敦路透電云法國調行折息漲以致震動滙兌事頗不安靜由是可知銀根必致久貴也譯文滙報

封禁波羅的海不確 ○初九日柏靈電云倫敦太晤士報謂德國欲封禁波羅的海一事俄政府亦謂其爲無根之談譯文匯報

商會宜陳歧視日人之非 ○初九日東京電云美國斯愛斯特爾商會宜聯美總統及上議院議紳曾特行聲言所擬外民遷居美國之約或無論何例奪去日本人應與他國同享之利益恐有損兩國之和平且於聯邦無益太平洋各邦亦然云譯字林報

美國海軍至南美洲保護利益 ○初十日倫敦電云美國海軍已於南美洲之特魯吉羅　拉四巴　巴圖科絲及洪租拉等處上岸以保美國之利益因奈卡拉瓜安斯及洪都拉斯兩共和國久戰未息也譯文匯報

麵粉廠派代表辦理銀公司 ○初七日東京電云哈爾濱麵粉廠之主人已派代表往俄京待創銀公司辦理此事華俄道勝銀行將得享其利益譯字林報

救起沈船貨物 ○初九日東京電云現由沈於日本之大北公司輪船大科達號之內已救出貨物一萬五千噸譯字林報

決議修築阿蘇安堤 ○初九日倫敦路透電云埃及都會消息因無合宜之蓄水處決意將阿蘇安堤壩高七米達約費英金一兆五十萬磅其工於一千九百十三年可竣如是可灌溉之田可多增一兆畝每歲可增收棉花英金四兆紛然變成廟及其他之牌坊皆須沈沒於水內云譯字林報

# 大英百科全書乃爲當世最要之書

近來購買大英百科全書者大有爭先恐後之勢其故因新年延誤至今爲日已少購者絡繹不絕有付全價者有按月付銀者又有因聞倫敦太晤士館於減價一事將欲中止爭來先購者以現今情形而論目下所存之書必不敷數日銷售也

最奇者外埠各城鎮近亦將敝處前發給之價目定購單填寫寄購如南京蕪湖漢口蘇州杭州等處不一而足非但此也即邊省如雲南四川等處昨已購去數部其餘爲奉天稅務處以及滿州北京各大員前曾游歷申江者亦莫不急欲購取

因是書最便於粗知英文者閱看且案頭置有音韻字典一部即可熟讀毫無疑竇該字典隨書奉贈不取分文而其內容約有十萬字句其註解又均皆詳細而無遺

今倫敦太晤士館所定之價目乃日後全書一半之價凡欲得是書者速來購取望勿失此便宜機會此三十五本宏富之書實普通學士人人所當各置一部也雖古來稱學爲文人必讀之書然欲深究中學又非輔以西學不爲功是故學者當兩持其平相行不悖因中國久後必以西國教育爲準則何況近來各處已竭力考求西學又經無數維新家深識西國情形者從而維持則中國西學之興自有進而無退再者前守舊諸公今已幡然改計特大定教育之法雖創議恒以保守古道爲宗旨然于西學各科加格致工商等事均已考察講求無微不至然而凡欲實行新章者須先得有新學如舊工夫方可

奉告諸君如有于額定每月付銀六兩七兩外而願多付者即每月改付十兩或十五兩或二十兩以此類推均可聽便總之凡能於一年內將書價繳清者則本館可另作一折扣優給利益

## 倫敦太晤士特許中國官紳商士民之價值

一凡紳商訂購者本館收到全價或第一期之定銀五兩後即將全書三十五巨冊並附送華英音韻字典集成一部一併寄奉如欲連旋輪書架者亦可附寄送上

二按月分交之法即每月在某日付銀五兩六兩七兩銀數之不等以視裝訂之分別次序

三每月分交約及三年屆滿訂購者總須陸續付價然在此三年期內已早得是書全集之應用

四初次銀五兩可由商務印書館過付嗣後每月續付之價逕交上海倫敦太晤士報館經理處收照

## 贈送二百頁圖書樣本

凡未能親臨審觀全書者玆特費巨貲備就圖說樣本以便奉贈凡新西學之書會內容無不創獨建異而運籌之

該樣本共計二百頁圖說約數百篇提綱挈要全從百科全書撮集而成並附書總目按月分繳之法各種裝訂之款式以及旋輪書架圖等等備索 函購原班寄奉不取郵費

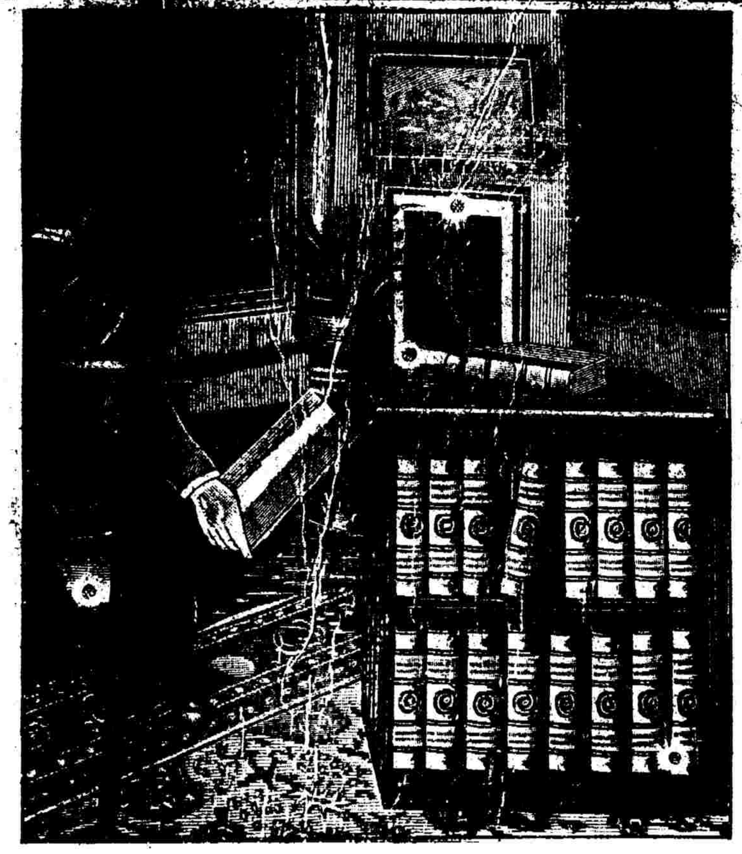

大英百科全書三十五巨册藏在橡樹轉輪書架內

發行所 倫敦太晤士洋涇浜第一號 大英醫院三樓 代售處 上海棋盤街商務印書館 同啟

---

廣東彭壽堂眞正衛生秘寶○欲壯元陽欲廣嗣續欲強身體欲除痼疾但飲此酒無不如願以償功力極大一補有十年之功

## 第一靈效人參鹿茸靈芝之如意酒壯陽種子奇驗無比
## 野朮海狗腎精補腎科精神效莫敵

[illegible]

---

# 匯祥行延頤房立辯廣告

[illegible]

---

## 新法醫痔一次包愈

日本新到專醫內外痔瘡藥水不論如何年久根深百治不效之痔但用此水將注射筒代爲注射一次患者即覺毫無痛苦從此除根 [illegible] 上海英界仁智里十三弄 [illegible]

---

# 源盛保險公司賠款迅速

[illegible]

---

崔氏瓣香爐在上海盆湯弄新橋南堍走過洋貨店轉灣約十餘家門面根德里內

## 崔製消痰半夏不愧仙丹
## 藥到春回

[illegible]

---

# 鼎合昌錦地彩

[illegible]

---

廣東彭壽堂獨得止眞馬寶能治文武癲狂神效非常不可不試

# 不論何種痴癲皆能治愈

[illegible]

---

# 棧房減價召租

[illegible]

---

曾人獲秘奇方 患者用此安康 半句虛言 神明共鑒 遠埠函購 原包照件

## 疑難雜症包治好疳氣

[illegible]

---

# 耳聾不聾耳

[illegible]

---

## 京都華堂新發明妙藥

## 述大便自通錠奇功

[illegible]

---

# 網業公立初等小學堂招生廣告

年齡 九歲至十三歲止 二十名額 學費 四書籍用費

[illegible]

---

義商崔氏瓣香爐新製雙料化痔仙丹可以包治惡痔六日全愈每種洋兩元八角

## 崔製萬金不換化痔仙丹

[illegible]

廣東彭壽堂包愈遺精○立服立止○近有假冒○多方詐娸○購者鑒別○幸勿受愚

# 立止遺精第一奇方

廣東彭壽堂舖分上海英大馬路小菜場西首朝北轉灣德鑫里內

# 安徽副票嘉湖分局停止蓋印再告

經蓋嘉湖局印者作爲廢紙

# 遺精不遺心感致奇

精乃養命種子苗　莫道此症並無妨　金鋼百鍊丹濟世　他人傳我我傳人

# 安徽全省鐵路勸股票頭彩叁萬元

# 止咳定喘捷效化痰糖

一切肺疾○一切痰病○一切咳嗽○一切哮喘○一切感冒　一粒入口立刻平定當面可試捷效非常

# 江南公益彩票總局　蘇州分設廣告

# 敬告同病

# ……布告

# 哮喘氣急有起死回生之功

# 華盛洋行廣告

# 真正婦科調經種子秘寶

廣東彭壽堂

# 陳雲溪觀察壽儀

# 五淋白濁一瓶包愈價祇六角

# 嘉湖分局副票停止蓋印聲明

# 壯陽至寶延壽真方

大隆藥房秘製參茸之丸

# 匯泰昌東洋莊移居廣告

# 有彰洋雜貨減平價售現

# 錄雲藥房　拾創奇方　調理後天寒谷春生丹

# 此書有五大特色

# 即最新初等小學華英教科書

# 藥房王濟南包治毒門可稱獨步

# 治愈哮喘氣急不計其數

# 壯陽擯鐵丹

上海大馬路拋球場杏林軒丸藥號寄售　蘭椿氏

# 上海內地自來水公司告白

光緒三十三年正月　本公司謹啟

# 專治耳聾第一靈藥

大隆藥房秘製異傳奇法

# 日本補藥精

養壯全身大補旺血補腦血筋壯陽種子補腎補精能妙

靈效卓著普天下真奇世之良藥

# ……林香記

# 患耳聾者不可不試

# 臺灣政府特許 全臺一統銷

遊渡社 無靈丸

內服靈丹

痔瘡外搽妙藥

每一元 大瓶加倍

嗳若謂無靈丸不善而有何神通能得列邦之同許

我台灣同胞欲購者請就近向蘇世昌處購取可也其特許專賣

三井洋行經理明治火險東京水險

福隆洋行定造帽子

北上洋行發售眞筆版

北上洋行

福隆洋行 同啟

奏辦湖北籤捐彩票

頭彩五萬元二月二十二日開彩

本局奉湖廣總督部堂張奏明開辦第六十二會願設票六萬張每張售洋六元中彩共九千九百九十八號計六張中彩一張以七成發彩派出彩銀之高比各公司為優准期二月二十二日在漢口開彩得彩紅票憑本局對號單兌銀元總局在漢口鎮上海分局設在南市久大碼頭吉祥弄

滙豐銀行告白

啟者本行收足資本洋一千萬元存積英金值洋一千萬元又銀洋七百萬元共合洋一千七百萬元另議定借用股本洋一千萬元

光緒三十年七月十三日

華成經保火險公司廣告

本公司現已發起股東公舉李君先生為總理

蘇城公興圓金公司招徠啟

惟圓金一業是蘇申小民一大生機歷年來凋敝特甚為此同業公議集股改良通行

房屋廣告

寶慶銀樓

擇於二月初十開張

本樓開在法界大馬路即南誠信

實業圖說出版廣告

是書風行海內已數十年矣

上海大馬路恩慶里鴻文書局啟

源大當滿貨又出

本當衣出售多年貴客購買咸知價廉

醫白濁淋濁眞當止

余患淋濁之症已二月有餘受累不堪小便時痛如刀割紅白二濁

華隆大藥房

眞珠靈珀淋白濁丸一瓶斷根

婦寶必孕丹

此丹得異人傳授以草木金石各品共四十九味

立止五淋白濁三日永遠斷根

大隆藥房精製

新屋減價召租

艷容妙品

添請紙烟跑街

巧奪天工之妙

限栖過期

包醫小便腫爛白濁橫痃

德堂包醫外科毒症

新到洋日鐵

廣東彭壽堂治風仙品

眞正熊油虎骨百草追風祛濕酒

化州橘紅寄售

遺失派司

參燕銀耳餅

咳嗽痰喘要藥

遺失糧串

玉樹神油

止血止痛

牙痛奇藥

春仙記仁茶園

日本火險公司

三井洋行經理

推倒行業聲明

鮑國香告白

包醫

僅柩回籍

世所罕逢

壯陽秘寶

軍衣必需

整店聲明

治項癧藥水

不用嗎啡眞正保立限戒烟日斷癮妙藥

包戒洋烟

第一妥速

嫩面玉容散

告白

拔毒止癢

癩疥瘡藥


| | | |
|---|---|---|
| 上海郵政總局截止收信時限傳單 | | |
| 寄往何處 | 交由本日 | 截止收信時刻 |
| 崇明 保鎮 小輪 單日 | | 上午八點半 |
| 南翔 崑山 沙頭 無錫 蘇州 巴城 太倉 黃渡 | 火車本日 | 上午七點半 |
| 安定 羅店 瀏河 浮橋 | 又 | 又 |
| 朱家角 白鶴港 青浦 重固 | 小輪 | 上午九點鐘 |
| 寧波 嘉興 江灣 | 民船 火車 | 又 |
| 閔行 南橋 南潯 湖州 | 小輪 | 上午十一點 |
| 泗涇 七寶 | 民船 | 又 |
| 大場 | 專差 | 又 |
| 平湖 | 小輪 | 下午一點半 |
| 川沙 南匯 大團 | 民船 | 下午二點半 |
| 海門 廟鎮 | 小輪 | 下午五點鐘 |
| 周浦 | 專差 | 上午十二點 |
| 寧波 | 輪船 | 下午三點半 |
| 松江 亭林 洙涇 楓涇 | 小輪 | 上八點三刻 |
| 張堰 莊家行 章練塘 | 又 | 又 |
| 杭州 嘉興 石門 石門灣 硤石 莫干山 | 小輪 | 又 |
| 以上每逢禮拜日上午十點下午三點半 | | |
| 掛號信件應於所限時刻前一點鐘送交 | | |
| 郵政局 | 長江各埠 | 晚刻九點鐘 |

## 本埠新聞

**道轅記事** ○昨午道憲瑞觀察飭傳浦東總巡謝明府巡警總局長程明府等到轅問話○縣丞鄧長青完璣亦因公到道稟見○張季直殿撰昨午到道拜會○松海防奏錦泉司馬到道稟銷警察學堂點名看操差

**預備京兆行轅** ○順天府府尹袁海觀大京兆由甯來申即日抵埠上海縣王大令昨已飭差在洋務局預備行轅

**移交商品** ○奉天農工商務局總辦熊秉三觀察希齡在滬寓武昌路潤德里昨日[illegible]江南商務局商品陳列所應務長江小樓明府慕[illegible]照

[illegible] ○蘇省學務公所稟奉憲諭准以提學使衙門東首商務局基址改建並將進東田畝酌量添購以資擴充業經提學使周會同議長王紳繪具圖式飭匠核實估計訂立合同於二月初四日開工現其應用物料須赴嘉興上海採辦由區所稟請提學使除照會嘉興府查照外並移請滬道發免稅護照以便沿途驗放

**索閱界線圖** ○浚浦工程局奈總營造司去年將黃浦界線畫定現經總工程局董查悉開工時深恐碍及南市沿灘馬路稟知滬道瑞觀察照會該營造司後該營造司即索取馬路圖式及各處碼頭界線圖查閱觀察已飭知局董將各圖全分繪齊准給該營造司閱看

**議令舖戶拆除擱樓** ○公共工部局西醫生近日查得租界中舖戶一屋之內恒宿多人且更搭造擱樓出租牟利湫溢汚穢易釀疫癘前日邀請有房屋之西商及買辦會議着於即日起轉知各租戶所搭擱樓立即拆除

**查究放槍人** ○昨早北四川路居民於黎明時聞有槍聲報知捕房捕頭即飭包探查究放槍之人尚未查出

**匪徒凶惡** ○前晚十下鐘住居法租界臨平里湖南人某甲行經漢口路與江西路轉角被匪從背後猛刺一刀止欲動手搶劫幸經他人到來匪始逸去昨晨投公共捕房稟報捕頭驗明傷痕飭探周志順送至仁濟醫院請醫

**匪徒搶洋** ○公共租界後馬路厚大錢莊前日飭莊司至匯豐銀行收洋八百元行至江西路客利西飯店左近被匪封去洋一百零四元又宏濟當司至如意里恒裕莊收洋二百元甫出莊門被匪徒擲石灰包迷目將洋攫去事後該莊投報新捕房飭探查緝厚大莊等至匯豐銀行商議善後之策該銀行大班洋人允許以後每日結帳提早一點鐘以午後三下鐘收取結找銀洋以免匪徒路劫

**挑選華捕** ○公共捕房捕頭日來添招華捕須有的實可靠舖戶具保並由西醫生查驗遍身無病耳目聰明方爲合格

**包探赴瀏河緝盜** ○昨日公共捕房包探來順購得眼線查知槍斃西捕馬魯之盜匪跡瀏河稟明捕頭前往緝拿

## 華洋訟案

**父子在法署控朱阿四俞錢氏串拐詐洋三十元由白翻譯飭捕房傳訊據朱與氏供陸因聚賭係失徐植生向論顧賠由氏經勸賠洋三十元並非串詐官判陸交保候押查○張永生竊木判押七天○顧阿金竊木板判押五天**

**公共捕房** ○某西人娶粵婦爲妻住居虹口密勒路二百六十號昨日五十四號西探偕楊華探至該婦處查詢當將婦帶入捕房○張榮廷在伯頓路竊得水烟袋銅罐由包探拘獲押候查究○羅阿成在碼頭竊得木料由印捕拘獲押候究辦○陳阿四竊得木鐘洋鏡由捕拘獲押候訊辦○長江積竊李松亭竊得絨布由包探寶如海拘獲搜獲當票數十紙押候研訊○李阿毛在北河南路陳王氏飯店吃白食擊毀木器由印捕拘獲押候訊辦○萬阿根住四華得路有借住人洪裕順病故投報捕房請傳洪之表兄棺殮捕頭允之○提籃橋西牢押犯邱金和沈好大痰死昨早捕頭傳地保茍明棺殮

## 善舉

曾少卿經收江北徐海振捐第四十九次清單 ○鍾君浩[illegible]指振沭陽賑洋一千元隱名氏求合家平安洋一百元金鄭氏洋七十元徐王氏龍洋五十元金藻記洋二十元劉承同升厚惠移助龍洋六元南通州源泰和銅洋五元共收洋一千二百四十六元銅洋五元用特登報以揚仁風

（續）派克路廣仁堂正月中旬收捐清單 ○法庫門董事姚察劉司馬鳴復捐助法洋小洋一千角隱名氏二千角譚錫九法庫商務分會各五百角百角楊國泰無名氏十齡童劉高萃九齡童劉高萃拾一齡女士劉澹甘王貴卿妻紹周賀祝三劉于麟各一百角大有店萬得永各八十角陳殿甲德生永玉店龍得泉各五十角時雨田明鳳雲劉秉義王龍文合四十角源蔭棠商實賢大合永店順成機海泉棧恆德彩各二十角調宗駒王玉崑華尹高棠李浦泉王麟閣羅聘三劉國臣合興號天寶店振興棧各二十角實治安十五角胡銀鄒蓮舫羅秀三李瀚臣薩軒薛耀堂莫易言趙瓦王光斗劉峻峯各十角丁子元五角計四十九戶共捐小洋五千八百廿角毛實君廉訪經募天津志成銀行捐英洋三十元蔚盛長天津慶豐成天津萬慶成天津永利天津同茂永各二十元尹執瑞天津景德和天津義順恆大津玉興泰天津美最時大津源和當天津孚興成天津瑞蚨祥大津茶通恆京都蔚豐厚劉國璠志成銀何永利號元隆號各十元復聚號萬聚號萬豐號寶興[illegible]萬義川三益和銀號廣源通日昇昌蔚長厚蔚泰厚蔚盛長大成亨文豐泰新號恆裕銀[illegible]聚義長德豐成振[illegible]店廿六元熟盛新店五元山西復慶公山西水全吉山西水泰生山西晉生瑞山西蔚長盛蔚大津豐恆同山東瑞生祥山西新生乾天津裕源長天津義泰恆天津德瑞號楊少溪白川通裕源長瑞林祥瑞生祥銀號德瑞號大津水泰生大津日昇昌天津蔚長厚天津興號各四元天津豐恆同文益成號義順恆號成德號各三元山西蔚長厚園振林山西日昇昌蔚梓林瑞隆號張崇峯無名氏永裕茂宏泰源隆店恆義長大津慶長順六合俊太合萬億興中首道口益興亭無名氏平遙水豐厚田發秀無名氏道口蔚盛合濬縣協銘德大津怡和公司山西大興厚大津義生和大津源順祥閻子蒞水積善店寶益興號廣立順瑞恆號德益成號義生泰信成湧興隆號同豐行各二元黃昌府劉錫堂王錫炯興隆義雷銓吾記台記范寶首楊雨山協順權田幾時山西水信昌在小泉馮少權梁台茵天津同善天津三益成天津德源義山東功成王蘭舫德隆店樊有泉趙鏞棠范振之孫奉璋張俊岩任桐軒公慶福楊小亭太谷福成統岳衍勳長泰號聚恆德曹裕成仁和自源道號德聚永長泰益增順成各一元計一百四十一戶共捐英洋六百零八元

**縣批照錄** ○郁彬禀批 前據職弟僞郁濂以職痞跡多端玷辱家聲業經同族公議出族家譜除名現忽揑列分據等詞控抄同合族告白具訴業經批飭立案不行乃猶不知斂跡仍敢揑情妄瀆顯見恃邁刁健特飭不准

**批飭明白** 稟 ○公共公廨讞員關絅之太守昨日發出批稿云票批一查上年十二月廿八日前職有控張谷稚等串吞股本呈詞僅紙批令持同收條股據自向理論並未批准案禀請已批飭帶案嚴追將收條各據呈核等語殊堪詫異究竟前次批示前職何所見而云然着即明白禀覆察奪

**行凶索詐** ○大東門外吳家弄慶雲祥烟館斷貨逃避房主司徒瑞生報知總工程局派探協中查點住附山東人謝鬍之出面勒阻探甲向阻反被拒毆傷及巡士號衣當經拘拿至局候訊

**備飭理算** ○瑞[illegible]丁孫氏控外甥黃鴻翔串同鋪夥余德甫侵吞賬款稟請上海縣核追一案訊供各執先後照將錫金公所理董查詢核算延宕不得仍托飭現王大令以黃鴻翔捉押日久不思清理仍予交保不准逾延殫宕日必將飭差作永無了案之日斷難遽准保釋轉催錫金公所速看丁黃前赴商會理算後再行斷結

**包造房屋案仍未定斷** ○義商裔斯登控趙桂記造房違背合同一案前日午後讞員關太守與義國陪審官穆素君會訊原被律師辯駁良久官判候下禮拜一午後再訊

**保人由法廨解縣** ○昨報紀保人移歸法廨一節茲悉小姊泉同黨張阿明之保人葉金生因英領事同道照索由道飭縣看保尊交不理葉即寓居法租界茲由縣差丁全稟奉縣主王大令移交法廨將葉提押捕房前日陣明府訊明判交該縣差帶回縣署訊核實非由縣移交法廨也

**縣案** ○搶刦賓金海茶館之盜犯張月樵劉榮法馮少卿由公共公廨解縣前晚帮審洪明府詰訊張供在裕源紗廠打包茶館被搶正初六晚上初七日到賓虞看望被誣爲盜劉榮德馮少卿同供與張月樵並不認識明府判收所候查明再核○杜大棠犯竊由公共公廨判押後在押毆打犯人由關太守函解到縣洪明府提訊杜供同押之江北人在押竊鞋察破實問並未毆打明府判發改過局俟公堂所判之五月十七日期滿再行察辦○張詳蘭控榮湘仁寶地不交奉王大令訊判限交現已期滿禁投稟該地未賣之前租與張阿冬耕種彼張在該地上私造房屋現在囑其拆讓張要索拆費大令判候飭差查明是否貼給拆費再核

**總工程局案** ○鎮江小孩王寶樓王寶林兄弟在鐵習業被師呵責逃避來滬徘徊馬路由巡士解局判發棲流所候家屬認領○不行司李寶林之妻許氏被船戶繆昌明誘姦經季看破糾人持刀入室戳傷繆手由巡士解局孫明府判繆枷責一百下不准再往許氏枷責五十下交李領回管束○紗廠小工王金發同妻陳氏偕子春園在泗涇尋同逃出之養媳潘氏中途口角由西區解案官判潘氏斷斥交王領回不准虐待

**公共公廨早堂停訊** ○昨日公共公廨早堂輪應德副領事師謀君陪審因師君赴甯故飭捕房將所解案犯帶回候禮拜一解訊

**公廨紀事** ○胡桂榮與妻胡包氏去冬將女嫁與李水和爲室得洋四百元近日胡女背夫捲逃經李投控公共捕房由九十一號西探將胡包氏及李胡氏拘獲送廨收押候訊○公共捕房捕頭王解稟有北四川路牛奶棚主陳大好違章窩娼關太守飭差協探將陳提押捕房候訊

**法公堂案** ○徐錦寶控徐杏睦欺女一案法讞員陳明府會同翻譯官訊判杏睦交保限禮拜一禮交訊核○朱春秀控木作頭張松記欠[illegible]帶回原主理以限禮拜一禀復○他利洋行控賀辦何順福與楊仁鳳盜賣洋酒茲魏由公共公堂移提判交探帶去○楊煥章控史光裕欠洋一案復訊判赶速措還入銀並保○任泰乾被王秀甫誘拐伊妻控右珍四兄弟知情一案復訊判候傳文移提○陸永林控桂泉

**艾羅療肺緣起**

世界生人之病多緣起於肺肺病則百病叢生而癆瘵之疾成矣肺爲華蓋[illegible]

**艾羅療肺藥功用能力錄**

本醫生嘗剖驗人身凡肺病之人[illegible]肺葉依然完好此藥功用能力甚大[illegible]
單取服去苦海共登壽宇
一治初起之咳嗽　一治久咳之咳嗽　一治寒痰濕鬱之咳嗽　一治諸種虛咳之咳嗽　一治小兒各種咳嗽　一治肺氣急痰飲喘滿　一治肺癆吐血　一治喉燥乾咳　一治各種咳嗽

此藥已經世界上第一有名之醫生所證驗誠爲療肺之聖藥也無論何種肺病早晚服之必效[illegible]
總經理上海三馬路中法藥房外埠各藥房均有代售
艾羅醫生謹白

**上海戒煙公局敬覆各處來函同胞**

本公局自創設以來蒙諸君來函賞成者甚多或有索取戒烟說理書者或問真方以圖實行戒除者而其中以索方俾藥者爲更多然本局西醫繆君志在實行普及同胞何吝區區一方實因吸烟之人體質各有不同非見症發藥總不穩安無已惟有一法即將繆君平日所驗之戒烟善後補藥水二種每瓶計資本一元倘外埠有不能來局戒除者可購此藥與林公藥方可服因此藥力極大效驗甚速服法詳明仿單再此藥本局特盡義務不取絲毫之利以備須方同胞有志戒除而不能來局者而設如能親自來局戒除更爲妥善住局者每月膳宿費十二元貧乏者醫藥不取分文特此奉復

**甲號仿單** 以鴉片之毒爲鴉片之毒所積而成烟癮深者其積毒愈甚其氣血愈虧故欲去其癮當先除其毒蓋鴉片善能弱腸弱胃消濇週身津液而人之飲食全在胃經消化有生新之力腸腑運廻有去瘀之功吸烟之人業已津液耗散以致胃弱積而不化腸塞瘀而不通則無新鮮血液以滋養週身而各臟亦遂失其生新去瘀之用苟不服此種補藥戒亦難期盡絕因此常有過時不舒等症氣血依然昏暗猶如睡夢方醒者仍存昏睡之象不久又有鴉片之癮念也此藥善能去瘀化毒開胃補腸生津服藥一二劑功效立見不久病去毒化腸潤胃開氣血運通面容潤澤矣

**乙號仿單** 夫人之血液涵養力者乃賴呼吸天氣中之多數養氣以養之也體質以成之也而精神全在腦部借血力以感發之乃能身子強健疾病不生鴉片之毒能減少養氣敗壞血質久吸成癮之人血中養氣漸少鐵質漸枯則血液凝滯難以運行週身故身無暖氣呼吸短少時常畏寒而腦亦因血少而無靈敏之功指揮之能精神因此而失即戒烟者雖去血無此補藥以調養之則精神不暢身體爲能復元此藥常在甲號服盡後接續服之善能生新血強精神與別項補劑不同服後頓能去舊爲新返弱爲強也

# 上海商務印書館出版地圖

## 暗射兩半球圖

兩大幅長四尺三寸闊三尺八寸

| 甲種 | 乙種 | 丙種 |
|---|---|---|
| 布裱掛軸 | 布裱摺疊 | 彩套摺疊 |
| 三元五角 | 三元五角 | 一元二角五分 |

## 大清帝國總圖

一大幅長六尺八寸闊五尺六寸

| 甲種 | 乙種 | 丙種 |
|---|---|---|
| 布裱掛軸明漆蓋面 | 布裱摺疊 | 彩面摺疊 |
| 四元五角 | 四元 | 一元八角 |

## 東西兩半球圖

兩大幅各長三尺八寸闊三尺二寸

| 甲種 | 乙種 | 丙種 |
|---|---|---|
| 布裱掛軸明漆蓋面 | 布裱摺疊 | 彩面摺疊 |
| 三元五角 | 三元五角 | 一元二角五分 |

洋裝一册

## 東洋史要地圖

共二十二幅

定價洋五角

洋裝一大册

## 大清帝國全圖

總圖一幅 各行省二十二幅 屬藩二幅

定價洋四元

洋裝一册

## 西洋歷史地圖

共三十五幅

定價洋八角

## 坤輿方圖

五彩印一大幅長三尺五寸闊四尺四寸

| 甲種 | 乙種 | 丙種 |
|---|---|---|
| 布裱掛軸明漆蓋面 | 布裱摺疊 | 彩面摺疊 |
| 二元五角 | 二元 | 八角 |

## 萬國輿圖

讀本館高等小學地理教科書者必用之

共圖七幅

定價洋三角五分

## 中國地圖

高等小學用亦與小學地理教科書相配

共圖十三幅

定價洋五角

## 京城詳細地圖

準據京師工巡總局最近最新測繪之本

石印一大幅

定價洋二角

總發行所 上海棋盤街中市

分設 京都 奉天 天津 開封 漢口 成都 重慶 福州 廣州 長沙

---

義府崔氏瓣香廬 至神至聖 中外馳名 如無效驗 雷殛火焚 認明仿單上有驥雲氏小影方是的眞

## 崔製 消痰半夏 天下第一 馳名聖品

崔製消痰半夏乃先祖補山公所創製專治寒痰濕痰風痰膿痰以及痰火上壅濕火頑痰痰核痰飲痰喘痰中痰迷心竅…流青筋身發熱台湯風而嗽膏嗽而嗽肺痿而嗽咯血而嗽產後而嗽病後而嗽哮喘而嗽氣急而嗽夜半而嗽天明而嗽更有…乾咳嗽老年咳嗽或乾咳無痰咳傷肺液種種寒咳燥咳新咳久咳之症縱使肺部受傷元氣大虧甚或破金見紅久咳失音…服此半夏包可着手回春尤妙在補虛療損順氣豁痰寬胸潤肺止咳培元功難盡述海內如有以上諸症服過他家之藥不能…效者請速一試如無實效儘可退藥還銀天下消痰止咳之藥惟此盡善盡美極神極妙誠二十世紀翹然第一之聖品也小盒洋…一角大盒洋二元四角每料六大盒收藥本洋十三元二角 上海盆湯衖新橋南堍洋貨店轉灣約十餘家銀德里內瓣香廬藥室崔武宗啓

Z 705

## 壯陽極品眉壽種子丸

此丸力量宏深能收能放有鬼神不測之機服後反覺寂然不動必至要緊之時然後勇氣百倍大得其力眞廣嗣之金丹生男之寶券也

與別項種子藥大不相同試舉一端即可知其優劣蓋別藥力量淺薄故至少須服三錢服下陽必觸舉然易舉易洩與放花筒何異此丸每次僅服三小粒計重一分二厘每日服三次統計不過三四分奇在服後不知不覺終日毫無動靜絲周身精髓已爲藥力關鎖…不動矣及至臨事之時但以外溶藥一擦立刻神威奮發勇往無前愈戰愈堅彌久彌勁極稠極化醇之樂未足比其功盡陰陽鼓盪之機尚難形其狀當此之際雖以從未生育之婦經此一度無不成孕百發百中靈驗無雙願世之無子者試服之即知此丸實爲求子要藥矣小瓶連外塗藥共二元半大瓶五元 美界仁智里十三弄括打藥房發傳 644

泰西安利醫生神藥來滬○欲享上壽欲廣嗣續欲強身體欲除痼疾請嘗斯藥定可如願以償誠絕世補品功超市上一等

## 泰西化學補腎生精藥 萬珍珠牛髓粉有奪天地造化之功

[illegible]

經售處在上海四馬路北首望平街大隆燕窩藥房內…

7 588

## 敬告三捷表社之公正無私

余於元月廿三日向大馬路拋球場口三捷李君購買表票一張係四十二會第…號該社於廿五日開彩余因無暇故未去看迨廿七日接該社來函知余購之票已欣得彩今已領得全金表一枚並有亭達…保單足見該社之公正欣佩無涯 北京路清遠里德泰錶號 楊彬甫識 田117

謹告戒烟同胞 向市肆購藥時 須向他 小孩可吃否 丸內有無魂靈 當即立知

## 善提水眞無魂靈眞能尅癮

[illegible]

642

## 晉昌鋸木公司機器到齊開工在即附股諸君注意

[illegible]

774

## 上海商務印書館東方雜誌丁未第一期出版

售價一切如去年例

# 商務雜誌

## 印度棉紗

昨日幫無交易市價暫看平定洋行開出貨每包銀價列後

廿支玉如意每包 九十兩
廿支得意圖每包 八十八兩
廿支五彩美人每包 八十六兩
二十支老大班每包 八十三兩
廿支雙人月每包 八十二兩
廿支新中國人每包 八十二兩
十六支金龍章包 八十一兩二錢五分
十六支雙獅每包 八十二兩二錢五分
十六支小上坟每包 八十二兩二錢五分
十六支大金牛每包 七十七兩五錢
十六支紫馬車每包 七十七兩五錢
十六支定南針每包 八十二兩
十二支八担茶每包 六十七兩
十二支數字圖每包 六十九兩
十二支大旗每包 六十九兩
十二支大班每包 七十兩零五錢
十二支雙金魚每包 七十二兩二錢五分
十二支彩美人每包 七十七兩五錢
八支八担茶每包 六十四兩五錢
十支雙鳳每包 六十三兩五錢
十支四同人每包 六十五兩
十支定南針每包 六十五兩

## 東洋棉紗

昨日由烟台帮辦去十六支草包二十餘包市價如下

十六支立馬每包 九十三兩五錢
十六支藍魚每包 九十二兩二錢五分
十六支福島每包 九十一兩二錢五分
十六支金象每包 九十二兩
十六支三馬每包 九十兩零五錢
十六支花蝶每包 八十九兩七錢五分
十六支三乘每包 八十九兩
十六支伏龍每包 八十六兩五錢
十六支廿字每包 八十六兩二錢五分
十六支寶劍每包 八十六兩七錢五分
十六支雙喜每包 九十兩

## 本廠棉紗

昨日業會同行交易市價如下

十六支藍龍小包 八十兩
十四支蜂龍小包 八十一兩
十四支藍圓龍小包 七十八兩二錢五分
十四支雙龍小包 七十六兩
十四支財神小包 七十[illegible]兩
十四支丹鳳小包 七十九兩
十二支紫團龍小包 七十六兩七錢五分
十二支雙龍小包 七十九兩
十二支天官小包 七十五兩七錢五分
十二支雙虎小包 七十六兩二錢五分
十二支藍龍小包 七十五兩七錢五分
十支雙虎小包 七十三兩
十支鐵錨小包 七十一兩五錢

## 義記洋行叫莊行情

二月初十日禮拜五每疋價如下

大紅龍牌呢十一疋每碼六錢
大紅海馬牌呢七十二疋每碼五錢八分六
深洋海馬牌呢十八疋每碼五錢八分六
紫色海馬牌呢六疋每碼七錢
青灰海馬牌呢六疋每碼四錢零六厘
大紅牛牌呢十二疋每碼五錢四分
深洋牛牌呢十八疋每碼五錢五分
大紅鷹牌呢十二疋每碼九錢三分
深洋鷹牌呢十二疋每碼五錢三分一
中洋無牌呢五疋每碼四錢九分四
深洋無牌呢五疋每碼四錢九分四
大紅無牌呢一疋每碼四錢九分四
大紅獅牌呢十八疋每碼五錢六分
青蓮無牌呢一疋每碼四錢九分四
深洋獅牌呢十二疋每碼五錢二分
大紅黃馬褂呢十八疋每碼五錢五分四
新洋黃馬褂呢六疋每碼七錢三分
三磅半十星洋紅標布一百疋每疋一兩九錢二分
四磅七星洋紅標布五百五十疋每疋一兩九錢六分
五磅七星洋紅標布六百疋每疋二兩一錢八分
三磅半八仙洋紅標布一百五十疋每疋二兩一錢三分
四磅二五八仙洋紅標布一百五十疋每疋二兩二錢一分
四磅七五八仙洋紅標布一百五十疋每疋二兩四錢八分
五磅八仙洋紅標布四百五十疋每疋二兩五錢六分
五磅半八仙洋紅標布三百疋每疋二兩五錢八分
六磅八仙洋紅標布四百五十疋每疋二兩

## 火油

二月初十日收盤行情如下

老牌現貨箱油 一兩八錢八分
老牌月底期箱油 一兩九錢
老牌下月期箱油 一兩九錢二分
十八牌聽油兩聽 一兩二錢一分
瑞記牌聽油兩聽 一兩四錢二分
咪吔牌聽油兩聽 一兩四錢二分
鷹牌聽油兩聽 一兩四錢五分

## 銀行查倉單

二月初十日禮拜六

匯豐 銀三百零八萬 折一百十四萬 洋四百零二萬 洋押五十六萬 金押十一萬
麥加利 銀十三萬 折七十一萬 洋五十四萬 洋押七十五萬
道勝 銀萬 洋三十一萬
通商 銀一萬 折五十九萬 洋五十萬
德華 銀四十萬 折二百三十萬 洋四十二萬 洋押廿八萬
正金 銀三十三萬 折三百零七萬 洋一百廿萬
東方 銀十九萬 折一百三十八萬 洋八萬
花旗 銀二萬 折三十萬 洋二十一萬
華比 銀一萬 折二十六萬 洋四萬
和蘭 銀十二萬 折四十萬 洋二萬
本街 銀九十萬 五萬 洋一百三十
共 銀五百七十萬 道庫銀五十萬 九萬 折銀一千零十五萬 洋八百六十 洋押九百十五兩 金押十一萬

## 金銀

二月初十日

英洋 七錢二分八厘三七五
本洋 一兩
小洋 六錢四分七厘
銀折 二[illegible]四分
洋找 七錢二分二
錢找 九百文
衣牌 一千零五十文
錢元 一百四十四千七百
市錢 一百三十四千

## 匯票

二月初十日

現貨標金 三百三十五兩
遠期標金 三百三十四兩五錢
年防條金 三百四十一兩
汐金合赤 三百四十兩
大條銀 三十先令八之七

倫敦電匯 每規元一兩合下 二先令十一辨士四之三
即期 二先令十一辨士十六之十三
六十日 二先令十一辨士
四個月 二先令十一辨士四之一
票欠四個月 二先令十一辨士八之五
票欠六個月 二先令十一辨士十六之十三
銀行貸四個月 二先令十一辨士四之三
銀行貸六個月 二先令十一辨士八之十五
法國電匯 三方郎百分之六十五
私匯四個月 三方郎百分之七十二之一
六個月 三方郎百分之七十四
德國電匯 規元一百兩合下 三馬克百分之九十七
私匯四個月 三馬克百分之零四一之[illegible]
紐約電匯 金洋七十七元
私匯四個月 金洋七十二元八之七
印度電匯 羅比二百十四個二之一
現期 羅比二百十五個
香港電匯 金洋七十三元四之一
私匯十日 金洋七十二元四之一
日本電匯 金洋七十元八之三
私匯十日 金洋六十九元八之三

## 米麥油荳

二月初十日

船牛荳油本城另銷五十簍小簍子油客幫銷場八百簍牛籽油銷五簍各油市面實平
[illegible]到銷兩下
船牛豆油 九兩六錢
船牛籽油 八兩五錢五
船來豆油 八兩八錢
船皎豆油 八兩二錢五分
船陳牛元豆 三兩八錢八分
船四元豆 三兩九錢五
高橋白米 八元三角次平七元九角
高常帮白米 八元一角次至七元八角
高常帮白元 七元五角次至七元二角
高錫帮白米 七元九角次至七元七角
高錫帮白元 七元三角次至七元
高蘇同白米 七元次至七元三角五
高周莊白米 八元八角次至七元六角
高清水白米 七元八角次至七元一角
高硃角貢白米 七元四角次至七元
高松江貢白米 七元八角次至七元六角

## 棉花

二月初十日

四牌子花衣 十八兩四錢
火機花衣 十八兩六錢
通州花衣 十九兩
本花衣 十七兩四錢
漢口花衣 十六兩八錢
太倉花衣 十八兩四錢

## 橫濱正金銀行上海分行新行鈔票洋圓

### 新式存單以及相與往來支解簿集

本行創自橫濱一千八百八十年資本金洋二千四百萬元公積金洋一三百七十萬元分行設在英國倫敦法國里昂美國紐約舊金山香港上貸東京神戶長崎韓城仁川釜山等名都大邑諸有交通以及中國上海天津牛莊北京烟台大連旅順鐵嶺奉天安東縣等處亦歷有年今在上海分行新行通用鈔票自一元五元十元之鈔票洋元奉准 本國政府批准於中歷十一月初二日起以便通商之一助並外有專辦銀行存款一切交易無不克已招接存款更極誠寔久蒙中國官紳商賈交相稱贊本行格外留心研究接應週到惠顧現由本行刊印新式存單以及相與往來支解簿集 商衆取以便易於考查及悉顧歷者之用爲特佈告仰祈 賜鑒如欲交存款項滿准在橫濱存取揭算則以日金銀交付隨時註明定價如在上海則以原定銀價交付寒幾市面先令漲落於本年期息五厘長年期息六厘如存款期滿准在橫濱支取金洋上海亦可 日本年期息五厘存半年期息四厘半三個月三厘 逐日來往二厘半以副交厚同文之交誼云爾其餘匯票押匯電匯承接週到有美必臻如蒙 惠臨至本行面議可也 經理長鋒耶謹白


## 商務印書館國學課本全書出版廣告

初編上下二冊洋二角五分 二編上下二冊洋三角 三編上下二冊洋三角

本社發行此書銷路甚廣前次所印業已告罄茲復精印出版圖書精良紙張潔白較前尤勝至內容之完美早爲學界所推許無待贅述矣總發行所 上海三馬路中 蘭陵社 尚有各種教科書悉詳書目單

## 上海中國第一織呢股份有限公司廣告

本公司開辦以來凡欲附股者請往本事務所或經收處取閱章程認購股分如承詢 事務所設在上海英界寧波路二百四十七號門牌

我國呢絨一項向賴舶來近來銷數日盛漏巵日大振興工藝做製洋呢以維公益爰集同志在上海創設中國第一織呢股份有限公司額定股本規銀三十萬兩分爲三千股每股規元一百兩計定期於年內一日開辦 [illegible]

## 裕源珍珠號

本號開設上洋三馬路東首綿生里斜對門專辦珍珠寶石翡翠玉器首飾花頭珍珠珠寶玲瓏緊件並外國金鑽珍珠環圈耳墜五色寶石金鋼鑽戒等件各色俱全如蒙 賜顧定價格外克己 [illegible] 特此佈告

## 最新論說算學再版廣告

是書係滬上中西書院潘已故夫人雅麗教士所著書中自開端加減乘除至總論問題計分六類集成一千餘問題其教授之法條分縷晰包括靡遺合種算問表式悉用官話錄出由淺入深循序漸進初習算學中不可不備之書爲特用最良鉛板刷印裝訂上下二卷洋四角總發行所二馬路 [illegible] 漢口鴻文順記武昌同文信記長沙同文譯社廣東文淵閣

## 吉屋召租

坐落白克而路新造朝南石庫門三樓三底兩廂房面朝南四樓四底二廂一宅內有自來水灶間後門俱全如合意者請問二馬路瑞記洋行樣頭賬房面議可也 或可以作大寫字間 [illegible]

## 新世界 立志戒煙靈丸

方今特旨禁烟凡我同胞咸思及早回頭究於戒煙 [illegible] 上海珊家園餘慶里二弄本總會啟

## 建源告白

茲欲請女師一位能通英文兼操琴者 [illegible] 新和開河本寶號面議此佈

## 英商泰和保險

啟者本行在英國倫敦 [illegible] 泰山可靠 和氣生財 [illegible]

## 推股聲明

[illegible]

## 上海商務印書館出版

最新 林琴南先生譯 新小說 霧中人
東方雜誌 臨時增刊 憲政初綱

## 源盛保險公司賠款迅速

[illegible]

## 漢口普慶園招股廣告

[illegible]

## 奏辦江南賑捐公益彩票頭彩四萬元

第三會准二月念二開彩

[illegible] 江南賑捐公益彩票總局謹啟

## 杭州新開公和特別客棧

本棧特造房屋設備洋式像伙識飲食招呼兒到價目起碼 [illegible]

# 上海英租界北京路三井洋行烟草總行廣告

雲龍牌　蜜蜂牌　鳳凰牌

本行專售日本官造各種紙烟……

## 企公牛乳天下馳名

Milkmaid

BRAND

Milk

Guaranteed

Full Cream.

Largest Sale in the World. TRADE MARK.

## 咳嗽全愈奉命傳揚

賽似玉液瓊漿

遺失暫存據

燕製補丸

## 中西房屋減價召租

失票聲明

贈彩花名開列於左

頭彩◎中國金鐲◎一對◎值洋三百元

二彩◎頂上脚踏車◎一步◎值洋一百元

三彩◎純金戒子◎一只◎值洋廿五元

四彩◎頂上金華牌毛巾◎一打◎

五彩◎華麗鏡子◎一面◎

清快丸總經理行　上海法大馬路中市日信分行藥品部　德律風九百六十八號

# 清快丸

專治

氣息變臭　時行傷風　咳嗽吐痰

頭疼眩暈　惡心反胃　食積胃疼

嘔瀉急症　酒醉暈船　小兒驚癇

價目　小包五十文　中包一角　大包一角五分

## 英商謀得利有限公司

新到軍界學界需用各項貨物貨高價廉比衆不同

自行洋琴　大小風琴　各樣洋琴　手拉風琴　大小戰鼓　水師號筒　馬隊步號　全隊樂器　絲弦俱全　娟戲機器　可包永遠　各項戲曲　秦崑全備

延聘沖晒

本號現欲聘請精於沖晒……

## 雞絨熱麵

蓮子糖每元四斤

GEORG DRALLE, HAMBURG
PERFUMER AND SOAPMAKER

極品彩鳥牌香皂仿單

德利名廠莊國亨寶埠

本行專向外洋名廠定製各種極品香皂香水俱用頂高料寔花露藥眞配製其味能耐久不退擦洗身體最有益於衛生久蒙[illegible]因有貪利之徒將僞貨冒名故茲本行加此仿單請認明德利名廠彩鳥牌庶勿受欺也此白　上海怡昌洋行經理

## 同胞欲戒烟者請看

章女醫士寓

包能斷癮

## 戒烟衛生丸

燕醫生除痰藥

專治傷風咳嗽……

聲明

# 怡和洋行

經理火險公司

極驗立止

## 婦人白帶丸

佳祥茂外國木器